



ESTIMACIONES AGRÍCOLAS

Informe semanal al
20 de agosto de 2015



SUBSECRETARÍA DE AGRICULTURA DIRECCIÓN NACIONAL DE INFORMACIÓN Y MERCADOS

Responsable del presente informe:

Ing. Agr. Juan C. Maceira

Subsecretario de Agricultura

Colaboran en su confección:

Dirección de Información Agropecuaria y Forestal

Oficina de Riesgo Agropecuario



ÍNDICE

- Temperaturas
- Precipitaciones
- Estado de las reservas hídricas
- Evolución de la superficie sembrada y cosechada
- Humedad y estado de los cultivos



TEMPERATURAS

Cuyo y el noroeste del país recibieron el ingreso de aire frío. Las anomalías más negativas de temperatura fueron en este sector del país, en especial por temperaturas máximas inferiores a lo normal. Hubo algunas heladas en Cuyo y oeste de región pampeana, que se registraron entre jueves y sábado, luego del ingreso de un frente frío que desplazó al mal tiempo hacia el noreste del país. En región pampeana, las heladas fueron en el oeste y sudoeste de la región, con mínimas de entre -3 y 4°C.

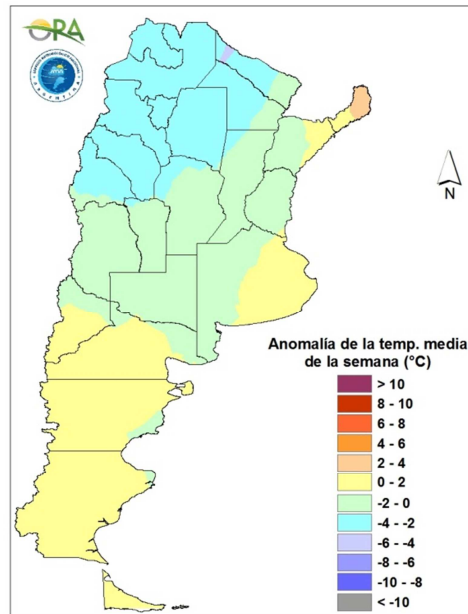

Anomalia de la temperatura media de la semana

En los próximos siete días se esperan bajas temperaturas en la franja central del país, con un leve descenso nuevamente entre domingo y lunes, con posibles heladas. En el norte del país las temperaturas se ubicarían levemente por debajo de lo normal, con mínimas en torno a los 10°C y máximas de 20/25°C.



PRECIPITACIONES

Importantes precipitaciones en el Litoral y el norte de región pampeana. Las mismas se dieron hasta el viernes, en conjunción algunos de esos días con vientos intensos y sudestada en el sur del Litoral y noreste de región pampeana. El domingo volvieron a generarse precipitaciones en Corrientes, Chaco y norte de Santa Fe. En esta ocasión fueron abundantes, con montos de casi 200mm en Reconquista (Santa Fe).

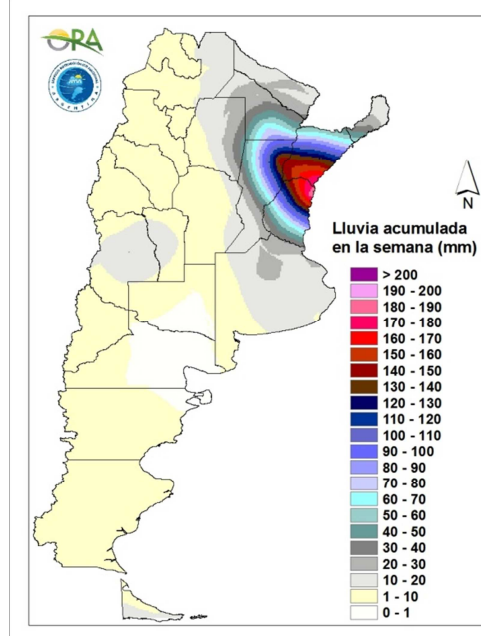

Precipitaciones acumuladas en la semana

Para los próximos días el pronóstico augura buenas condiciones del tiempo en gran parte del centro y norte argentino. Se esperan algunas precipitaciones en Misiones y norte de Corrientes entre sábado y domingo. Para el fin de semana se esperan algunas precipitaciones en el sur y oeste de región pampeana y norte de Patagonia. En el sector cordillerano de Patagonia habrá nevadas entre Mendoza y Tierra del Fuego en los próximos siete días.

ESTADO DE LAS RESERVAS HÍDRICAS

En región pampeana, en el oeste y sur de Buenos Aires, y el este de Córdoba, las reservas simuladas son adecuadas a regulares. Se redujo el área con excesos, pero estos se mantienen en Entre Ríos, el norte y este de Buenos Aires y sur de Santa Fe. Como si fuera poco, las lluvias del domingo y lunes en el norte y centro de Santa Fe sumaron más agua a una zona que acarreamba leves excesos de semanas anteriores, por lo que allí se generalizaron aún más. En Chaco estas mismas lluvias ayudaron a que las reservas hídricas mejoren y alcancen valores adecuados. En Formosa, la temperatura de los últimos días hizo que no siguiera alto el consumo de agua y que no se agrave más el panorama por la falta de lluvias.

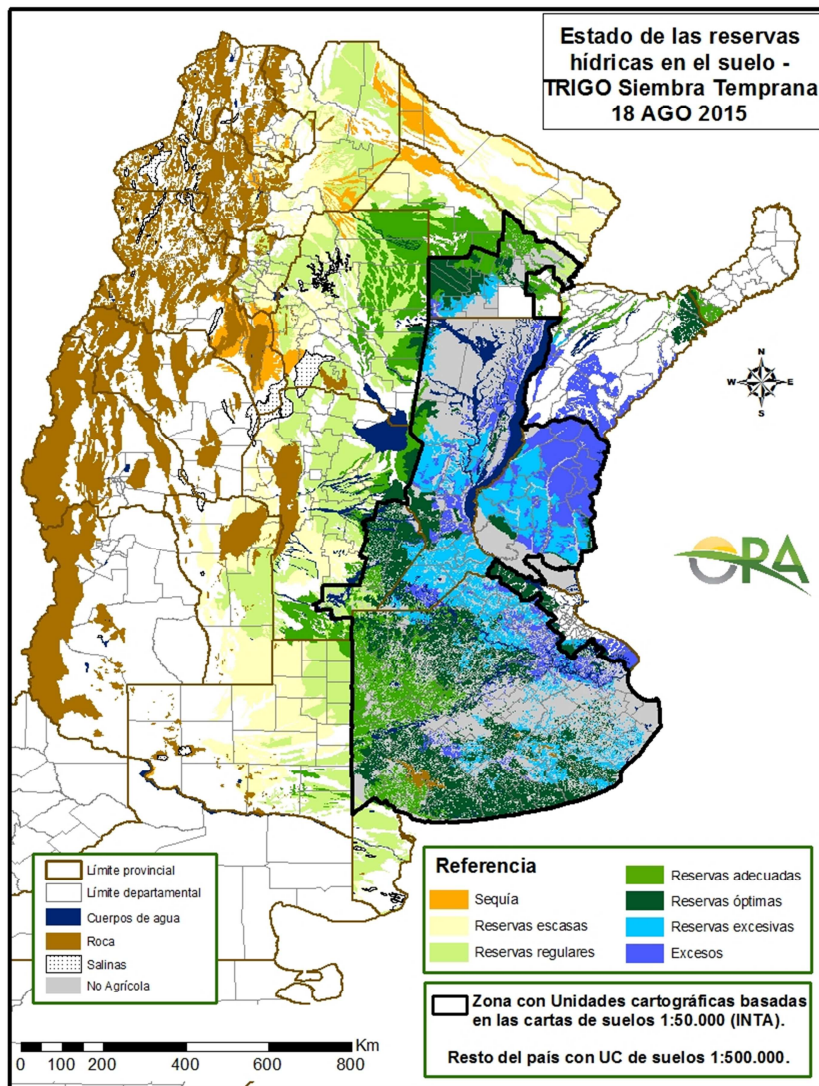

Mapa de reservas hídricas hecho a partir de datos meteorológicos del SMN y del INTA e información de suelos del INTA.



EVOLUCIÓN DE LA SUPERFICIE SEMBRADA Y COSECHADA

| AVANCE DE LA COSECHA DE MAIZ | | | | | | | | | | | |
|------------------------------|-------|------------------------|------------|------------|------------|------------|------------|------------|-----------------------------|-------------------------|--|
| CAMPAÑA: 2014/2015(*) | | | | | | | | | | | |
| DELEGACION | | AREA SEMBRADA Ha | 16/07 % | 23/07 % | 30/07 % | 06/08 % | 13/08 % | 20/08 % | AREA NO COSECHABLE Ha | AREA COSECHADA Ha | |
| Bahía Blanca | | 16.900 | 100 | 100 | 100 | 100 | 100 | 100 | 2.800 | 14.100 | |
| Bolívar | | 94.000 | 93 | 100 | 100 | 100 | 100 | 100 | 9.800 | 84.200 | |
| Bragado | | 110.600 | 100 | 100 | 100 | 100 | 100 | 100 | 11.180 | 99.420 | |
| Gral. Madariaga | | 102.800 | 100 | 100 | 100 | 100 | 100 | 100 | 22.860 | 79.940 | |
| Junín | | 74.500 | 100 | 100 | 100 | 100 | 100 | 100 | 22.600 | 51.900 | |
| La Plata | | 27.000 | 100 | 100 | 100 | 100 | 100 | 100 | 7.900 | 19.100 | |
| Lincoln | | 263.000 | 100 | 100 | 100 | 100 | 100 | 100 | 22.500 | 240.500 | |
| Pehuajó | | 296.750 | 100 | 100 | 100 | 100 | 100 | 100 | 57.850 | 238.900 | |
| Pergamino | | 60.200 | 100 | 100 | 100 | 100 | 100 | 100 | 1.400 | 58.800 | |
| Pigüé | | 58.000 | 97 | 98 | 98 | 100 | 100 | 100 | 45.000 | 13.000 | |
| Salliqueló | | 121.000 | 96 | 98 | 99 | 100 | 100 | 100 | 75.000 | 46.000 | |
| Tandil | | 189.000 | 100 | 100 | 100 | 100 | 100 | 100 | 99.500 | 89.500 | |
| Tres Arroyos | | 139.400 | 38 | 51 | 72 | 77 | 85 | 85 | 39.000 | 85.340 | |
| 25 de Mayo | | 128.000 | 100 | 100 | 100 | 100 | 100 | 100 | 40.500 | 87.500 | |
| BUENOS AIRES | 14/15 | 1.681.150 | 94 | 96 | 98 | 98 | 99 | 99 | 457.890 | 1.208.200 | |
| | 13/14 | 1.476.460 | 83 | 84 | 88 | 92 | 95 | 98 | | | |
| Laboulaye | | 365.000 | 98 | 99 | 99 | 100 | 100 | 50.600 | | 314.400 | |
| Marcos Juárez | | 186.000 | 98 | 98 | 99 | 99 | 100 | 30.000 | | 156.000 | |
| Río Cuarto | | 452.400 | 65 | 80 | 90 | 90 | 90 | 20.000 | | 410.780 | |
| San Francisco | | 585.000 | 69 | 83 | 91 | 100 | 100 | 130.000 | | 455.000 | |
| Villa María | | 273.200 | 70 | 73 | 77 | 86 | 94 | 85.000 | | 184.440 | |
| CORDOBA | 14/15 | 1.861.600 | 77 | 86 | 91 | 95 | 97 | 98 | 315.600 | 1.520.620 | |
| | 13/14 | 1.917.500 | 70 | 78 | 86 | 90 | 95 | 99 | | | |
| Paraná | | 77.000 | 100 | 100 | 100 | 100 | 100 | 4.000 | | 73.000 | |
| Rosario del Tala | | 155.000 | 100 | 100 | 100 | 100 | 100 | 15.000 | | 140.000 | |
| ENTRE RIOS | 14/15 | 232.000 | 100 | 100 | 100 | 100 | 100 | 100 | 19.000 | 213.000 | |
| | 13/14 | 268.200 | 97 | 98 | 100 | 100 | 100 | 100 | | | |
| General Pico | | 207.400 | 97 | 98 | 99 | 100 | 100 | 170.000 | | 37.400 | |
| Santa Rosa | | 120.000 | 80 | 84 | 84 | 85 | 87 | 92 | 115.000 | 4.600 | |
| LA PAMPA | 14/15 | 327.400 | 95 | 96 | 97 | 98 | 98 | 99 | 285.000 | 42.000 | |
| | 13/14 | 423.000 | 89 | 92 | 97 | 100 | 100 | 100 | | | |
| Avellaneda | | 174.000 | 17 | 26 | 30 | 60 | 75 | 85 | 60.000 | 96.440 | |
| Cañada de Gómez | | 162.720 | 92 | 92 | 100 | 100 | 100 | 25.000 | | 137.720 | |
| Casilda | | 64.900 | 86 | 93 | 96 | 96 | 100 | 100 | 10.000 | 54.900 | |
| Rafaela | | 137.000 | 90 | 95 | 100 | 100 | 100 | 60.000 | | 77.000 | |
| Venado Tuerto | | 136.500 | 99 | 100 | 100 | 100 | 100 | 8.000 | | 128.500 | |
| SANTA FE | 14/15 | 675.120 | 76 | 80 | 84 | 91 | 94 | 97 | 163.000 | 494.560 | |
| | 13/14 | 541.900 | 77 | 80 | 83 | 86 | 90 | 95 | | | |
| CATAMARCA | | 8.700 | 44 | 53 | 60 | 81 | 91 | 100 | 1.000 | 7.700 | |
| CORRIENTES | | 12.000 | 20 | 30 | 35 | 50 | 70 | 75 | 6.000 | 4.500 | |
| CHACO (Pcia. R. S. Peña) | | 68.000 | 15 | 20 | 33 | 45 | 45 | 45 | 15.000 | 23.910 | |
| CHACO (Charata) | | 84.000 | 21 | 25 | 37 | 46 | 70 | 70 | 5.000 | 55.300 | |
| FORMOSA | | 34.000 | 15 | 20 | 30 | 50 | 60 | 70 | 12.000 | 15.400 | |
| JUJUY | | 7.850 | 40 | 60 | 70 | 100 | 100 | 100 | 500 | 7.350 | |
| MISIONES | | 30.820 | 100 | 100 | 100 | 100 | 100 | 100 | 2.000 | 28.820 | |
| SALTA | | 213.180 | 40 | 60 | 70 | 100 | 100 | 100 | 20.000 | 193.180 | |
| SAN LUIS | | 296.000 | 95 | 97 | 98 | 100 | 100 | 100 | 20.000 | 276.000 | |
| SANTIAGO del ESTERO | | 110.000 | 42 | 67 | 80 | 91 | 99 | 100 | 16.000 | 94.000 | |
| SGO del ESTERO (Quimilí) | | 340.000 | 48 | 61 | 70 | 75 | 80 | 100 | 80.000 | 260.000 | |
| TUCUMAN | | 48.500 | 24 | 33 | 44 | 62 | 83 | 100 | 2.920 | 45.580 | |
| TOTAL PAIS | 14/15 | 6.030.320 | 77 | 84 | 88 | 93 | 95 | 97 | 1.420.910 | 4.490.120 | |
| | 13/14 | 6.098.885 | 66 | 72 | 78 | 81 | 89 | 97 | | | |

(*) Cifras Provisorias
Las AREAS están expresadas en hectáreas.
ESTIMACIONES AGRICOLAS
M.A.G. y P.

| AVANCE DE LA COSECHA DE SORGO | | | | | | | | | | | |
|-------------------------------|-------|-------------------------|-------|-------|-------|-------|-------|-------|------------------------------|--------------------------|--|
| CAMPAÑA: 2014/2015(*) | | | | | | | | | | | |
| DELEGACION | | AREA SEMBRADA Has | 16/07 | 23/07 | 30/07 | 06/08 | 13/08 | 20/08 | AREA NO COSECHABLE Has | AREA COSECHADA Has | |
| | | | % | % | % | % | % | % | | | |
| Bahía Blanca | | 2.200 | - | - | - | - | - | - | 2.200 | - | |
| Bolívar | | 14.500 | 73 | 100 | 100 | 100 | 100 | 100 | 10.000 | 4.500 | |
| Bragado | | 7.300 | 100 | 100 | 100 | 100 | 100 | 100 | 1.840 | 5.460 | |
| General Madariaga | | - | - | - | - | - | - | - | - | - | |
| Junín | | 10.700 | 100 | 100 | 100 | 100 | 100 | 100 | 2.700 | 8.000 | |
| La Plata | | 6.600 | 100 | 100 | 100 | 100 | 100 | 100 | 3.400 | 3.200 | |
| Lincoln | | 11.200 | 100 | 100 | 100 | 100 | 100 | 100 | 7.140 | 4.060 | |
| Pehuajó | | 3.970 | 100 | 100 | 100 | 100 | 100 | 100 | 1.070 | 2.900 | |
| Pergamino | | 10.850 | 100 | 100 | 100 | 100 | 100 | 100 | - | 10.850 | |
| Pigüé | | 18.000 | 94 | 93 | 96 | 100 | 100 | 100 | 8.000 | 10.000 | |
| Salliqueló | | 40.000 | 100 | 100 | 100 | 100 | 100 | 100 | - | 40.000 | |
| Tandil | | 9.300 | - | - | 100 | 100 | 100 | 100 | 380 | 8.920 | |
| Tres Arroyos | | - | - | - | - | - | - | - | - | - | |
| 25 de Mayo | | 8.950 | 100 | 100 | 100 | 100 | 100 | 100 | - | 8.950 | |
| BUENOS AIRES | 14/15 | 143.570 | 90 | 91 | 100 | 100 | 100 | 100 | 36.730 | 106.840 | |
| | 13/14 | 140.650 | 75 | 79 | 82 | 88 | 96 | 100 | | | |
| Laboulaye | | 35.000 | 95 | 97 | 98 | 99 | 100 | 100 | 16.500 | 18.500 | |
| Marcos Juárez | | 13.500 | 100 | 100 | 100 | 100 | 100 | 100 | 4.100 | 9.400 | |
| Río Cuarto | | 50.150 | 60 | 80 | 90 | 92 | 92 | 100 | - | 50.150 | |
| San Francisco | | 30.000 | 100 | 100 | 100 | 100 | 100 | 100 | 14.000 | 16.000 | |
| Villa María | | 55.230 | 100 | 100 | 100 | 100 | 100 | 100 | 230 | 55.000 | |
| CORDOBA | 14/15 | 183.880 | 87 | 93 | 97 | 97 | 97 | 100 | 34.830 | 149.050 | |
| | 13/14 | 226.600 | 95 | 99 | 99 | 100 | 100 | 100 | | | |
| Paraná | | 53.200 | 100 | 100 | 100 | 100 | 100 | 100 | 3.200 | 50.000 | |
| Rosario del Tala | | 43.000 | 100 | 100 | 100 | 100 | 100 | 100 | 4.000 | 39.000 | |
| ENTRE RIOS | 14/15 | 96.200 | 100 | 100 | 100 | 100 | 100 | 100 | 7.200 | 89.000 | |
| | 13/14 | 125.000 | 98 | 100 | 100 | 100 | 100 | 100 | | | |
| General Pico | | 12.700 | 98 | 99 | 100 | 100 | 100 | 100 | 600 | 12.100 | |
| Santa Rosa | | 27.200 | 100 | 100 | 100 | 100 | 100 | 100 | 12.200 | 15.000 | |
| LA PAMPA | 14/15 | 39.900 | 99 | 100 | 100 | 100 | 100 | 100 | 12.800 | 27.100 | |
| | 13/14 | 68.200 | 80 | 81 | 87 | 100 | 100 | 100 | | | |
| Avellaneda | | 62.500 | 92 | 96 | 98 | 100 | 100 | 100 | 22.800 | 39.700 | |
| Cañada de Gómez | | 7.000 | 100 | 100 | 100 | 100 | 100 | 100 | - | 7.000 | |
| Casilda | | 4.300 | 100 | 100 | 100 | 100 | 100 | 100 | - | 4.300 | |
| Rafaela | | 63.000 | 100 | 100 | 100 | 100 | 100 | 100 | 21.500 | 41.500 | |
| Venado Tuerto | | 8.500 | 100 | 100 | 100 | 100 | 100 | 100 | - | 8.500 | |
| SANTA FE | 14/15 | 145.300 | 97 | 98 | 99 | 100 | 100 | 100 | 44.300 | 101.000 | |
| | 13/14 | 148.430 | 91 | 94 | 98 | 99 | 100 | 100 | | | |
| CATAMARCA | | 500 | 100 | 100 | 100 | 100 | 100 | 100 | 200 | 300 | |
| CORRIENTES | | 4.800 | 85 | 90 | 100 | 100 | 100 | 100 | 1.500 | 3.300 | |
| Pci. R. S. PEÑA (Chaco) | | 18.600 | 43 | 59 | 83 | 98 | 98 | 98 | 6.580 | 11.800 | |
| CHARATA (Chaco) | | 55.000 | 15 | 44 | 72 | 91 | 95 | 95 | 3.000 | 49.400 | |
| FORMOSA | | 4.950 | 90 | 95 | 100 | 100 | 100 | 100 | 580 | 4.370 | |
| JUJUY | | - | - | - | - | - | - | - | - | - | |
| MISIONES | | - | - | - | - | - | - | - | - | - | |
| SALTA | | - | - | - | - | - | - | - | - | - | |
| SAN LUIS | | 29.900 | 100 | 100 | 100 | 100 | 100 | 100 | 17.600 | 12.300 | |
| SANTIAGO DEL ESTERO | | 36.000 | 100 | 100 | 100 | 100 | 100 | 100 | 12.000 | 24.000 | |
| QUIMILI (Sgo. Del Estero) | | 80.000 | 30 | 57 | 68 | 75 | 76 | 100 | 9.000 | 71.000 | |
| TUCUMAN | | 6.600 | 95 | 95 | 93 | 93 | 93 | 100 | 2.100 | 4.500 | |
| TOTAL PAIS | 14/15 | 845.200 | 79 | 87 | 93 | 96 | 96 | 99 | 188.420 | 653.960 | |
| | 13/14 | 997.425 | 85 | 88 | 91 | 93 | 96 | 98 | - | - | |

(*) Cifras Provisorias
Las AREAS están expresadas en hectáreas.
ESTIMACIONES AGRICOLAS
M.A.G. y P.

AVANCE DE LA SIEMBRA DE CEBADA

CAMPAÑA: 2015/2016 (*)

| DELEGACION | | AREA A SEMBRAR Ha | 16/07 | 23/07 | 30/07 | 06/08 | 13/08 | 20/08 | AREA SEMBRADA Has |
|-------------------|-------|-------------------------|-------|-------|-------|-------|-------|-------|-------------------------|
| | | | % | % | % | % | % | % | |
| Bahía Blanca | | 34.700 | 100 | 100 | 100 | 100 | 100 | 100 | 34.700 |
| Bolívar | | 18.100 | 100 | 100 | 100 | 100 | 100 | 100 | 18.100 |
| Bragado | | 19.700 | 100 | 100 | 100 | 100 | 100 | 100 | 19.700 |
| General Madariaga | | 5.550 | 100 | 100 | 100 | 100 | 100 | 100 | 5.550 |
| Junín | | 16.200 | 90 | 95 | 100 | 100 | 100 | 100 | 16.200 |
| La Plata | | 15.300 | 66 | 75 | 95 | 100 | 100 | 100 | 15.300 |
| Lincoln | | 20.830 | 59 | 87 | 98 | 100 | 100 | 100 | 20.830 |
| Pehuajó | | 37.180 | 50 | 100 | 100 | 100 | 100 | 100 | 37.180 |
| Pergamino | | 3.650 | 100 | 100 | 100 | 100 | 100 | 100 | 3.650 |
| Pigüé | | 111.000 | 90 | 97 | 100 | 100 | 100 | 100 | 111.000 |
| Salliqueló | | 60.000 | 46 | 84 | 91 | 97 | 100 | 100 | 60.000 |
| Tandil | | 215.700 | 89 | 100 | 100 | 100 | 100 | 100 | 215.700 |
| T.Arroyos | | 327.650 | 86 | 92 | 100 | 100 | 100 | 100 | 327.650 |
| 25 de Mayo | | 38.000 | 100 | 100 | 100 | 100 | 100 | 100 | 38.000 |
| BUENOS AIRES | 15/16 | 923.560 | 84 | 95 | 99 | 99 | 100 | 100 | 923.560 |
| | 14/15 | 875.368 | 55 | 58 | 65 | 78 | 87 | 100 | |
| Laboulaye | | 4.000 | 100 | 100 | 100 | 100 | 100 | 100 | 4.000 |
| M. Juárez | | 9.100 | 85 | 100 | 100 | 100 | 100 | 100 | 9.100 |
| Río Cuarto | | 4.000 | 99 | 100 | 100 | 100 | 100 | 100 | 4.000 |
| S. Francisco | | | | | | | | | - |
| Villa María | | 400 | 100 | 100 | 100 | 100 | 100 | 100 | 400 |
| CORDOBA | 15/16 | 17.500 | 92 | 100 | 100 | 100 | 100 | 100 | 17.500 |
| | 14/15 | 28.500 | 72 | 72 | 72 | 72 | 72 | 72 | |
| Paraná | | 4.800 | 100 | 100 | 100 | 100 | 100 | 100 | 4.800 |
| R. del Tala | | | | | | | | | - |
| ENTRE RIOS | 15/16 | 4.800 | 100 | 100 | 100 | 100 | 100 | 100 | 4.800 |
| | 14/15 | 5.100 | 100 | 100 | 100 | 100 | 100 | 100 | |
| General Pico | | 41.300 | 83 | 90 | 90 | 100 | 100 | 100 | 41.300 |
| Santa Rosa | | 8.500 | 68 | 70 | 70 | 72 | 72 | 100 | 8.500 |
| LA PAMPA | 15/16 | 49.800 | 80 | 87 | 87 | 95 | 95 | 100 | 49.800 |
| | 14/15 | 65.650 | 88 | 93 | 97 | 100 | 100 | 100 | |
| Avellaneda | | | | | | | | | - |
| C. de Gómez | | 5.200 | 100 | 100 | 100 | 100 | 100 | 100 | 5.200 |
| Casilda | | 5.200 | 100 | 100 | 100 | 100 | 100 | 100 | 5.200 |
| Rafaela | | | | | | | | | - |
| V. Tuerto | | 12.000 | 100 | 100 | 100 | 100 | 100 | 100 | 12.000 |
| SANTA FE | 15/16 | 22.400 | 100 | 100 | 100 | 100 | 100 | 100 | 22.400 |
| | 14/15 | 31.500 | 98 | 100 | 100 | 100 | 100 | 100 | |
| SAN LUIS | 15/16 | | | | | | | | - |
| | 14/15 | | | | | | | | |
| TOTAL PAIS | 15/16 | 1.018.060 | 85 | 95 | 99 | 99 | 99 | 100 | 1.018.060 |
| | 14/15 | 1.006.118 | 58 | 61 | 67 | 79 | 87 | 99 | |

(*) Cifras Provisorias

Las AREAS están expresadas en hectáreas.

ESTIMACIONES AGRICOLAS

M. A. G. y P.

| AVANCE DE LA SIEMBRA DE TRIGO | | | | | | | | | |
|-------------------------------|-----------|--------------------------|------------|------------|------------|------------|------------|------------|-------------------------|
| CAMPAÑA: 2015/2016(*) | | | | | | | | | |
| DELEGACION | | AREA A SEMBRAR Has | 16/07 % | 23/07 % | 30/07 % | 06/08 % | 13/08 % | 20/08 % | AREA SEMBRADA Has |
| Bahía Blanca | T. Pan | 84.325 | 67 | 100 | 100 | 100 | 100 | 100 | 84.330 |
| | T. Fideos | 1.070 | 67 | 100 | 100 | 100 | 100 | 100 | 1.070 |
| Bolívar | T. Pan | 76.700 | 72 | 72 | 75 | 100 | 100 | 100 | 76.700 |
| | T. Fideos | 3.000 | 100 | 100 | 100 | 100 | 100 | 100 | 3.000 |
| Bragado | | 45.300 | 80 | 90 | 100 | 100 | 100 | 100 | 45.300 |
| General Madariaga | | 25.400 | 80 | 92 | 100 | 100 | 100 | 100 | 25.400 |
| Junín | | 46.500 | 50 | 60 | 100 | 100 | 100 | 100 | 46.500 |
| La Plata | | 7.860 | 56 | 65 | 85 | 100 | 100 | 100 | 7.860 |
| Lincoln | | 93.300 | 52 | 82 | 94 | 100 | 100 | 100 | 93.300 |
| Pehuajó | T. Pan | 96.600 | 42 | 85 | 90 | 100 | 100 | 100 | 96.600 |
| | T. Fideos | | | | | | | | - |
| Pergamino | | 58.650 | 100 | 100 | 100 | 100 | 100 | 100 | 58.650 |
| Pigüé | T. Pan | 341.000 | 87 | 95 | 95 | 100 | 100 | 100 | 341.000 |
| | T. Fideos | 9.000 | 77 | 100 | 100 | 100 | 100 | 100 | 9.000 |
| Salliqueló | T. Pan | 150.000 | 70 | 87 | 96 | 100 | 100 | 100 | 150.000 |
| | T. Fideos | 1.500 | 100 | 100 | 100 | 100 | 100 | 100 | 1.500 |
| Tandil | T. Pan | 176.500 | 21 | 31 | 56 | 76 | 76 | 87 | 153.560 |
| | T. Fideos | 11.000 | | 11 | 28 | 52 | 52 | 77 | 8.470 |
| T.Arroyos | T. Pan | 366.000 | 75 | 87 | 96 | 99 | 100 | 100 | 366.000 |
| | T. Fideos | 25.200 | 13 | 73 | 88 | 95 | 95 | 100 | 25.200 |
| 25 de Mayo | | 45.700 | 77 | 82 | 100 | 100 | 100 | 100 | 45.700 |
| BUENOS AIRES | 15/16 | 1.664.605 | 67 | 81 | 90 | 97 | 97 | 98 | 1.639.140 |
| | 14/15 | 2.187.415 | 54 | 59 | 66 | 76 | 88 | 97 | |
| Laboulaye | | 183.000 | 95 | 97 | 100 | 100 | 100 | 100 | 183.000 |
| M. Juárez | | 270.700 | 100 | 100 | 100 | 100 | 100 | 100 | 270.700 |
| Río Cuarto | | 132.650 | 85 | 90 | 90 | 92 | 100 | 100 | 132.650 |
| S. Francisco | | 218.000 | 100 | 100 | 100 | 100 | 100 | 100 | 218.000 |
| Villa María | | 274.700 | 100 | 100 | 100 | 100 | 100 | 100 | 274.700 |
| CORDOBA | 15/16 | 1.079.050 | 97 | 98 | 99 | 99 | 100 | 100 | 1.079.050 |
| | 14/15 | 1.141.000 | 98 | 99 | 99 | 100 | 100 | 100 | |
| Paraná | | 112.000 | 84 | 100 | 100 | 100 | 100 | 100 | 112.000 |
| R. del Tala | | 115.000 | 76 | 80 | 90 | 100 | 100 | 100 | 115.000 |
| ENTRE RIOS | 15/16 | 227.000 | 80 | 90 | 95 | 100 | 100 | 100 | 227.000 |
| | 14/15 | 318.000 | 87 | 90 | 92 | 99 | 100 | 100 | |
| General Pico | | 117.600 | 84 | 90 | 90 | 100 | 100 | 100 | 117.600 |
| Santa Rosa | | 85.000 | 69 | 70 | 70 | 70 | 70 | 100 | 85.000 |
| LA PAMPA | 15/16 | 202.600 | 78 | 82 | 82 | 87 | 87 | 100 | 202.600 |
| | 14/15 | 330.000 | 90 | 91 | 95 | 100 | 100 | 100 | |
| Avellaneda | | 73.800 | 100 | 100 | 100 | 100 | 100 | 100 | 73.800 |
| C. de Gómez | | 198.670 | 90 | 100 | 100 | 100 | 100 | 100 | 198.670 |
| Casilda | | 96.000 | 100 | 100 | 100 | 100 | 100 | 100 | 96.000 |
| Rafaela | | 146.000 | 100 | 100 | 100 | 100 | 100 | 100 | 146.000 |
| V. Tuerto | | 80.000 | 100 | 100 | 100 | 100 | 100 | 100 | 80.000 |
| SANTA FE | 15/16 | 594.470 | 97 | 100 | 100 | 100 | 100 | 100 | 594.470 |
| | 14/15 | 925.000 | 98 | 100 | 100 | 100 | 100 | 100 | |
| CATAMARCA | | 11.000 | 100 | 100 | 100 | 100 | 100 | 100 | 11.000 |
| CORRIENTES | | | | | | | | | - |
| Pcia. R. S. Peña (CHACO) | | 19.570 | 100 | 100 | 100 | 100 | 100 | 100 | 19.570 |
| Charata (CHACO) | | 38.000 | 90 | 99 | 100 | 100 | 100 | 100 | 38.000 |
| FORMOSA | | | | | | | | | - |
| JUJUY | | 2.835 | 100 | 100 | 100 | 100 | 100 | 100 | 2.840 |
| MISIONES | | | | | | | | | - |
| SALTA | | 63.870 | 100 | 100 | 100 | 100 | 100 | 100 | 63.870 |
| SAN LUIS | T. Pan | 2.140 | 100 | 100 | 100 | 100 | 100 | 100 | 2.140 |
| | T. Fideos | 450 | 100 | 100 | 100 | 100 | 100 | 100 | 450 |
| S. ESTERO | | 37.000 | 100 | 100 | 100 | 100 | 100 | 100 | 37.000 |
| Quimilí (S. ESTERO) | | 55.000 | 24 | 43 | 100 | 100 | 100 | 100 | 55.000 |
| TUCUMAN | T. Pan | 39.500 | 100 | 100 | 100 | 100 | 100 | 100 | 39.500 |
| | T.Fideos | 3.500 | 100 | 100 | 100 | 100 | 100 | 100 | 3.500 |
| TOTAL PAIS | 15/16 | 4.040.590 | 82 | 90 | 94 | 98 | 98 | 99 | 4.015.130 |
| | 14/15 | 5.261.035 | 78 | 81 | 84 | 90 | 95 | 99 | |

(*) Cifras Provisorias

Las AREAS están expresadas en hectáreas.

ESTIMACIONES AGRICOLAS

M. A. G. y P.



ESTADO DE LOS CULTIVOS
Y HUMEDAD DEL SUELO

HUMEDAD Y ESTADO DE LOS CULTIVOS

Desde el 14/08/15 hasta el 20/08/15

| PROVINCIA | DELEGACION | TRIGO (pan) | | | | | | | | | Humedad |
|---------------------|------------------------|------------------------|-----|----|---|---|----------------|-----|----|----|---------|
| | | Estadio Fenológico (*) | | | | | Estado General | | | | |
| | | E | C | F | L | M | MB | B | R | M | |
| BUENOS AIRES | BAHIA BLANCA | - | 100 | - | - | - | - | 100 | - | - | A |
| | BOLIVAR | - | 100 | - | - | - | - | 100 | - | - | A |
| | BRAGADO | - | 100 | - | - | - | - | 100 | - | - | A |
| | GENERAL MADARIAGA | - | 100 | - | - | - | - | 80 | 20 | - | R/E/A |
| | JUNIN | - | 100 | - | - | - | - | 100 | - | - | E |
| | LA PLATA | - | 100 | - | - | - | - | 50 | 50 | - | E |
| | LINCOLN | - | 100 | - | - | - | - | 76 | 19 | 6 | E/A |
| | PEHUAJO | - | 100 | - | - | - | 27 | 70 | 3 | - | A |
| | PERGAMINO | - | 100 | - | - | - | - | 100 | - | - | E/A |
| | PIGUE | - | 100 | - | - | - | - | 100 | - | - | A |
| | SALLIQUELO | - | 100 | - | - | - | - | 100 | - | - | A |
| | TANDIL | 29 | 71 | - | - | - | - | 86 | - | - | E |
| | TRES ARROYOS | - | 100 | - | - | - | - | 100 | - | - | A |
| 25 DE MAYO | - | 100 | - | - | - | - | 100 | - | - | I | |
| CORDOBA | LABOULAYE | - | 100 | - | - | - | 19 | 66 | 15 | - | A/R |
| | MARCOS JUAREZ | - | 100 | - | - | - | - | 100 | - | - | E/A |
| | RIO CUARTO | 8 | 92 | - | - | - | - | 96 | 4 | - | A |
| | SAN FRANCISCO | - | 100 | - | - | - | - | 78 | 22 | - | R/A |
| | VILLA MARIA | - | 100 | - | - | - | - | 100 | - | - | A/R |
| ENTRE RIOS | PARANA | - | 100 | - | - | - | - | 100 | - | - | A |
| | ROSARIO DEL TALA | - | 100 | - | - | - | 16 | 71 | 13 | - | E/A |
| LA PAMPA | GENERAL PICO | - | 100 | - | - | - | - | 41 | 18 | - | S |
| | SANTA ROSA | 69 | 31 | - | - | - | - | - | - | - | A/R |
| SANTA FE | AVELLANEDA | - | 99 | 1 | - | - | - | 70 | 30 | - | E/A |
| | CASILDA | - | 100 | - | - | - | 4 | 60 | 23 | 10 | E/A |
| | CANADA de GOMEZ | - | 100 | - | - | - | 74 | 26 | - | - | A |
| | RAFAELA | - | 100 | - | - | - | - | 90 | 10 | - | A/E |
| | VENADO TUERTO | - | 100 | - | - | - | - | 100 | - | - | A |
| CATAMARCA | CATAMARCA | - | 70 | 30 | - | - | - | 100 | - | - | PS/R |
| CORRIENTES | CORRIENTES | - | - | - | - | - | - | - | - | - | - |
| CHACO | CHARATA | - | 85 | 15 | - | - | 1 | 58 | 41 | - | A/R |
| | Pcia. ROQUE SAENZ PENA | - | 100 | 0 | - | - | 52 | 48 | - | - | A/R |
| FORMOSA | FORMOSA | - | - | - | - | - | - | - | - | - | - |
| JUJUY | JUJUY | - | 100 | - | - | - | - | 100 | - | - | A |
| MISIONES | POSADAS | - | - | - | - | - | - | - | - | - | - |
| SALTA | SALTA | - | 100 | - | - | - | - | 100 | - | - | A |
| SAN LUIS | SAN LUIS | - | 100 | - | - | - | - | 100 | - | - | A |
| SANTIAGO DEL ESTERO | SANTIAGO DEL ESTERO | - | 76 | 24 | - | - | - | 71 | 29 | - | A/R/PS |
| | QUIMILI | - | 100 | - | - | - | - | 92 | 8 | - | A/R |
| TUCUMAN | TUCUMAN | - | 78 | 22 | - | - | - | 100 | - | - | R |

Las cifras expresan porcentaje de la superficie del área sembrada.

Estado general: MB: Muy Bueno, B: Bueno, R: Regular, M: Malo.

Humedad: A: Adecuada, R: Regular, E: Exceso, I: Inundación, PS: Principio de Sequía, S: Sequía.

Estadio Fenológico: E: Emergencia; C: Crecimiento; F: Floración; L: Llenado; M: Madurez

(*) La sumatoria puede ser inferior a 100, correspondiendo la diferencia a siembras aún sin emerger.